LEGENDA INSTALACIJA

- POSTOJEĆI ELEKTRO KABL - 2E10 10 KV (podzemno)
- POSTOJEĆI ELEKTRO KABL - 1E1 1 KV (podzemno)
- POSTOJEĆA VODOVODNA MREŽA - AC Ø 200
- POSTOJEĆA VODOVODNA MREŽA - PE Ø 100
- TELEKOMUNIKACIONI KABLOVI (BAKARNI I OPTIČKI) - PRIMARNI I SEKUNDARNI PVCX1
- DISTRIBUTIVNA GASOVONDA MREŽA - OD PE CEVI MOP 4 BAR
- NAPOJNI PODZEMNI KABL (1KV) TIPA PPOO ILI PP41 ODGOVARAJUĆEG PRESEKA
- GLAVN RAZVODNI ORMAN
- IZVOD ILI RAZVODNI ORMAN (KUTIJA)
- PLANIRANA VODOVODNA MREŽA
- PLANIRANA KANALIZACIONA MREŽA
- PLANIRANA ATMOSFERSKA KANALIZACIJA

SINHRON PLAN
R 1 : 500

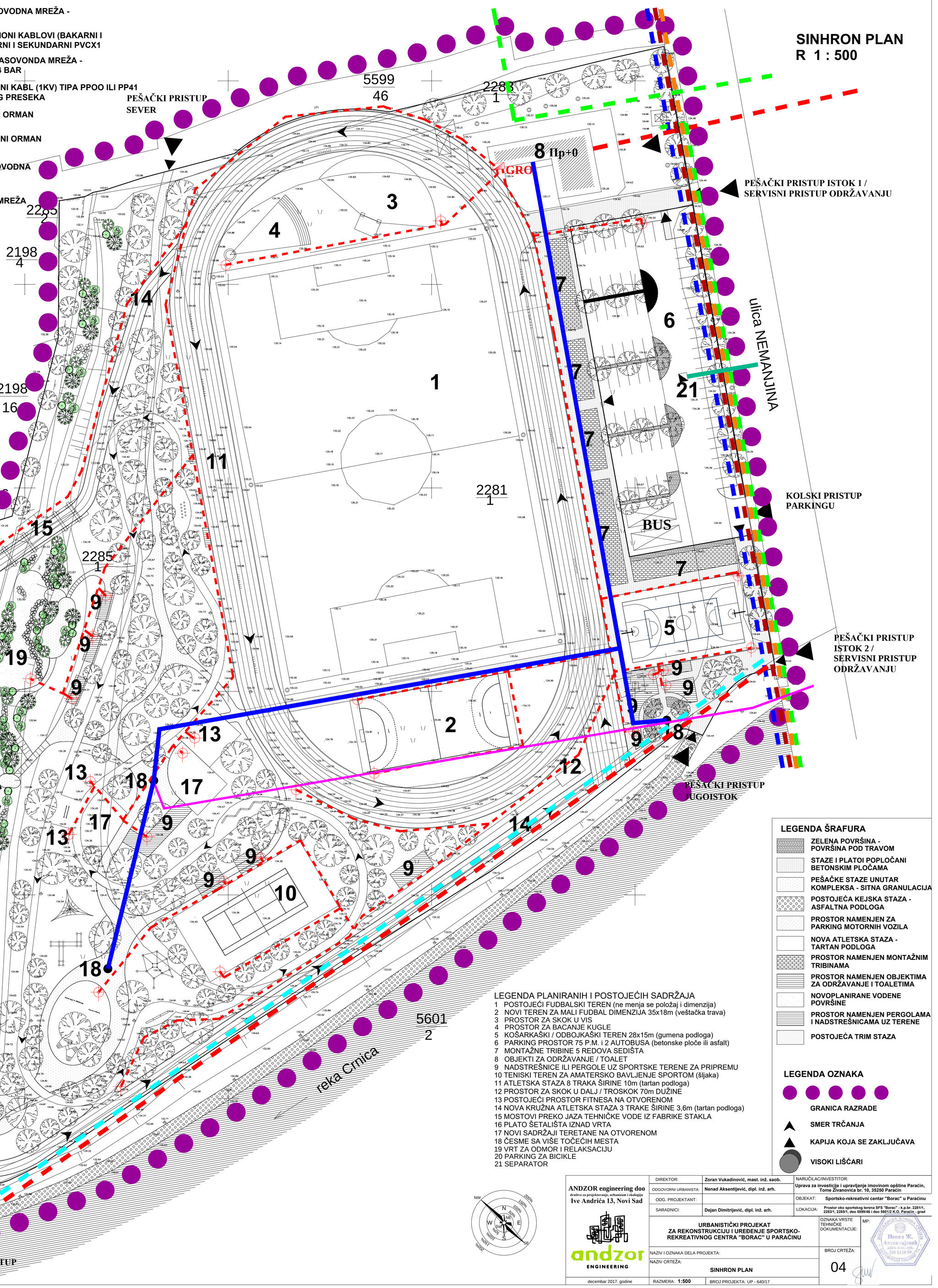

LEGENDA ŠRAFURA

- ZELENA POVRŠINA - POVRŠINA POD TRAVOM
- STAZE I PLATOI POPLOČANI BETONSKIM PLOČAMA
- PEŠAČKE STAZE UNUTAR KOMPLEKSA - SITNA GRANULACIJA
- POSTOJEĆA KEJSKA STAZA - ASFALTNA PODLOGA
- PROSTOR NAMENJEN ZA PARKING MOTORNIH VOZILA
- NOVA ATLETSKA STAZA - TARTAN PODLOGA
- PROSTOR NAMENJEN MONTAŽNIM TRIBINAMA
- PROSTOR NAMENJEN OBJEKTIMA ZA ODRŽAVANJE I TOALETIMA
- NOVOPLANIRANE VODENE POVRŠINE
- PROSTOR NAMENJEN PERGOLAMA I NADSTREŠNICAMA UZ TERENE
- POSTOJEĆA TRIM STAZA

LEGENDA PLANIRANIH I POSTOJEĆIH SADRŽAJA

1 POSTOJEĆI FUDBALSKI TEREN (ne menja se položaj i dimenzija)
2 NOVI TEREN ZA MALI FUDBAL DIMENZIJA 35x18m (veštačka trava)
3 PROSTOR ZA SKOK U VIS
4 PROSTOR ZA BACANJE KUGLE
5 KOŠARKAŠKI / ODBOJKAŠKI TEREN 28x15m (gumena podloga)
6 PARKING PROSTOR 75 P.M. i 2 AUTOBUSA (betonske ploče ili asfalt)
7 MONTAŽNE TRIBINE 5 REDOVA SEDIŠTA
8 OBJEKTI ZA ODRŽAVANJE / TOALET
9 NADSTREŠNICE ILI PERGOLE UZ SPORTSKE TERENE ZA PRIPREMU
10 TENISKI TEREN ZA AMATERSKO BAVLJENJE SPORTOM (šljaka)
11 ATLETSKA STAZA 8 TRAKA ŠIRINE 10m (tartan podloga)
12 PROSTOR ZA SKOK U DALJ / TROSKOK 70m DUŽINE
13 POSTOJEĆI PROSTOR FITNESA NA OTVORENOM
14 NOVA KRUŽNA ATLETSKA STAZA 3 TRAKE ŠIRINE 3,6m (tartan podloga)
15 MOSTOVI PREKO JAZA TEHNIČKE VODE IZ FABRIKE STAKLA
16 PLATO ŠETALIŠTA IZNAD VRTA
17 NOVI SADRŽAJI TERETANE NA OTVORENOM
18 ČESME SA VIŠE TOČEĆIH MESTA
19 VRT ZA ODMOR I RELAKSACIJU
20 PARKING ZA BICIKLE
21 SEPARATOR

LEGENDA OZNAKA

- GRANICA RAZRADE
- SMER TRČANJA
- KAPIJA KOJA SE ZAKLJUČAVA
- VISOKI LIŠĆARI

ANDZOR engineering doo
društvo za projektovanje, urbanizam i ekologiju
Ive Andrića 13, Novi Sad
andzor ENGINEERING

DIREKTOR:	Zoran Vukadinović, mast. inž. saob.	NARUČILAC/INVESTITOR:	Uprava za investicije i upravljanje imovinom opštine Paraćin, Tome Živanovića br. 10, 35250 Paraćin
ODGOVORNI URBANISTA:	Nenad Aksentijević, dipl. inž. arh.		
ODG. PROJEKTANT:		OBJEKAT:	Sportsko-rekreativni centar "Borac" u Paraćinu
SARADNICI:	Dejan Dimitrijević, dipl. inž. arh.	LOKACIJA:	Prostor oko sportskog terena SFS "Borac" - k.p.br. 2281/1, 2283/1, 2285/1, deo 5599/46 i deo 5601/2 K.O. Paraćin - grad
URBANISTIČKI PROJEKAT ZA REKONSTRUKCIJU I UREĐENJE SPORTSKO-REKREATIVNOG CENTRA "BORAC" U PARAĆINU		OZNAKA VRSTE TEHNIČKE DOKUMENTACIJE:	MP:
NAZIV I OZNAKA DELA PROJEKTA:		BROJ CRTEŽA:	04
NAZIV CRTEŽA: SINHRON PLAN			
decembar 2017. godine	RAZMERA: 1:500	BROJ PROJEKTA: UP - 640/17	

INŽENJERSKA KOMORA SRBIJE
Ненад Ж. Аксентијевић
дипл. инж. арх.
300 I 134 09